Du jeudi 16 au dimanche 20 novembre 2017

Au Lycée Agricole Le Fresne - Angers (49)

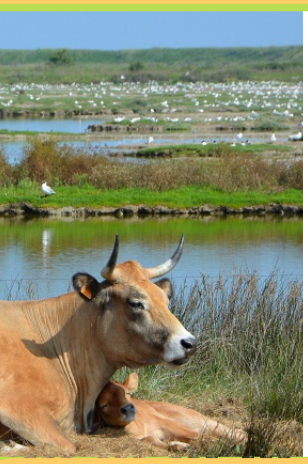

Rencontres des naturalistes et gestionnaires des Pays de la Loire

Appel à communications

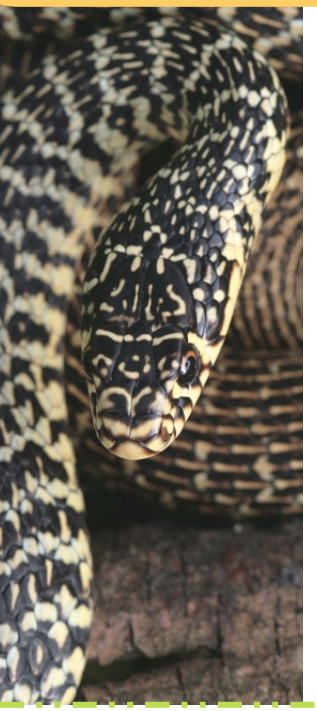

La **Coordination régionale LPO Pays de la Loire** et le **Conservatoire d'espaces naturels des Pays de la Loire** s'associent pour rassembler leurs deux manifestations régionales. Ainsi, les 9es Rencontres Naturalistes et le 2e Forum des gestionnaires deviennent les Rencontres des naturalistes et gestionnaires des Pays de la Loire. Cette manifestation se déroulera du jeudi 16 au dimanche 20 novembre 2017 au Lycée agricole Le Fresne à Angers grâce au soutien de la Région des Pays de la Loire et de la DREAL Pays de la Loire.

L'objectif de ces rencontres est de rassembler les acteurs de terrain, scientifiques, naturalistes et gestionnaires d'espaces naturels autour d'une présentation de leurs travaux et de réflexions lors d'ateliers. Ces rencontres sont l'occasion de faire le point sur différentes études, enquêtes, actions de conservation, de gestion ou restauration et de partager les expériences.

Les journées du jeudi et vendredi concerneront tout particulièrement les gestionnaires d'espaces naturels. Des sorties sur le terrain seront organisées le jeudi alors que le vendredi permettra d'échanger à travers des communications en plénière et lors d'ateliers thématiques. La suite du week-end se poursuivra par l'AG du Groupe Chiroptères des Pays de la Loire le samedi matin et des communications le samedi après-midi et dimanche. La programmation est aussi effectuée en partenariat avec le Conservatoire botanique national de Brest et le Groupe d'étude des invertébrés armoricains.

Pour les journées du samedi et du dimanche à destination des naturalistes, nous recherchons des volontaires souhaitant partager leurs travaux sous la forme d'un exposé oral (20 à 30 mn) ou de posters. Un moment dédié à la sollicitation des observateurs pour les enquêtes, recensement, atlas, etc. est également prévu. Ainsi, vous pouvez nous proposer des appels à contribution sous forme de présentation courte (10 mn max.). Merci d'envoyer vos **propositions** à Benoît Marchadour **avant le 18 septembre 2017**.
Un programme détaillé de ces rencontres sera diffusé à l'automne.

L'équipe organisatrice

Organisateurs

- Coordination régionale LPO Pays de la Loire
- Conservatoire d'espaces naturels des Pays de la Loire
- Conservatoire botanique national de Brest
- GRoupe d'Étude des Invertébrés Armoricains

Informations

Conservatoire d'espaces naturels Pays de la Loire

Estelle NGOH
02 28 20 51 64
e.ngoh@cenpaysdelaloire.fr

LPO — AGIR pour la BIODIVERSITÉ PAYS DE LA LOIRE — Mayenne Nature Environnement

Benoît MARCHADOUR
02 41 44 44 22
benoit.marchadour@lpo.fr

Conservatoire Botanique National BREST — Conservatoire botanique national de Brest — Groupe d'Étude des Invertébrés Armoricains — Groupe Chiroptères Pays de la Loire

Avec le soutien de Région Pays de la Loire — Préfet de la Région Pays de la Loire, Direction régionale de l'Environnement, de l'Aménagement et du Logement

Infos pratiques

Dates & Lieu

Rencontres des naturalistes et gestionnaires des Pays de la Loire
Du Jeudi 16 au Dimanche 20 novembre 2017
au Lycée agricole Le Fresne à Angers (49)

EPLEFPA Angers Segré Le Fresne

Tarifs

Accès aux rencontres : Gratuit

Inscription obligatoire et Programme disponible à partir d'octobre 2017

sur le site www.cenpaysdelaloire.fr
ou
sur le site http://paysdelaloire.lpo.fr

Crédits photo : Maraîchines et leurs mélanos sur la RNR Polder du Sébastopol © Gaëtan Calmes, Hibou des marais © Cédric Nassivet, Couleuvre verte et jaune © Christian Goyaud